

Universalrohrschellen machen dingfest

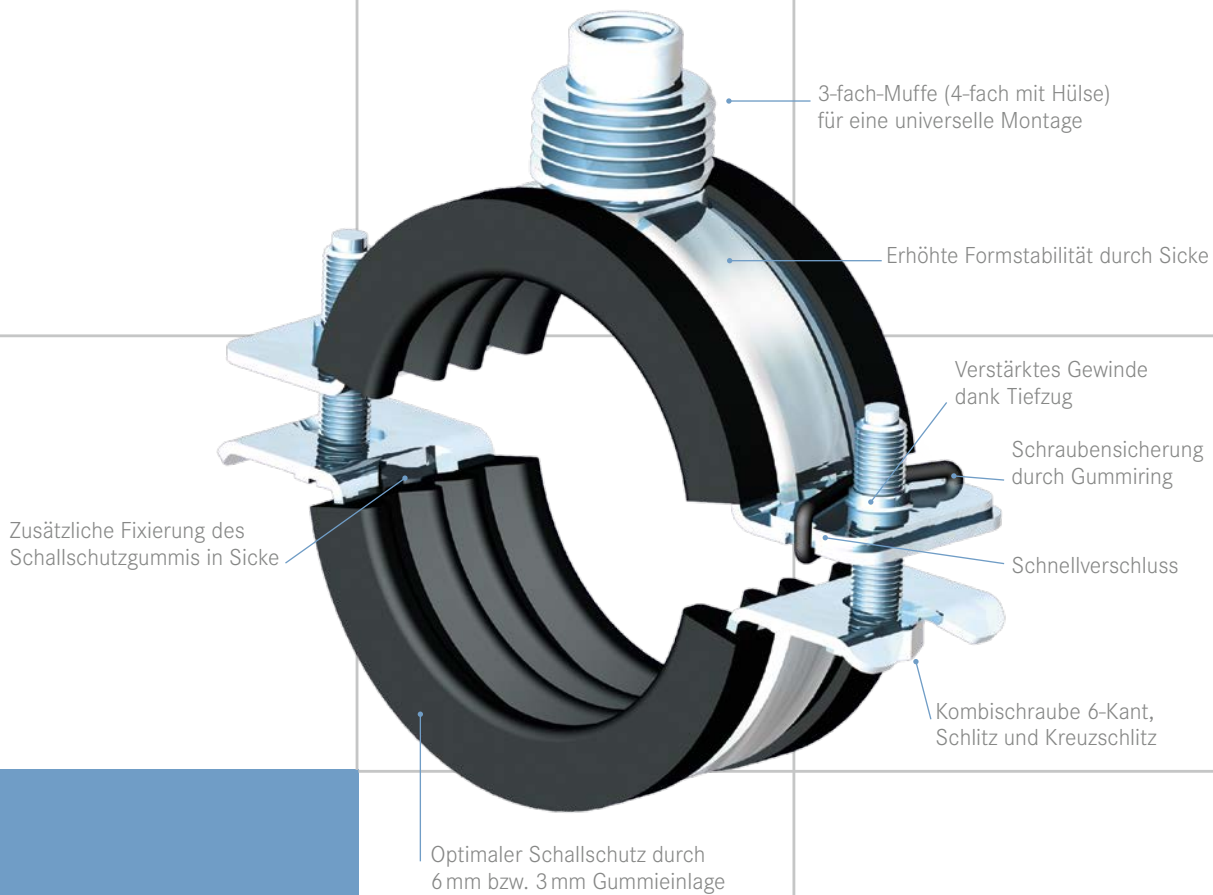

Befestigungstechnik

SCHÄNIS

Ein echter Problemlöser auf der Baustelle

Die universelle Einsatzfähigkeit und die praktische Handhabung unabhängig von der Befestigungsart – das sind hervorragende Eigenschaften der Universalrohrschelle. Die Lagerung von mehreren Rohrschellentypen wird dadurch hinfällig.

Universalrohrschellen mit Schallschutzgummi

| Artikel-Nr. | Spannmass | | Materialstärke (mm) | Gummi (mm) | Stück/Karton |
|-------------|-----------|-------|---------------------|------------|--------------|
| 50.501 | 11-16 | ¼" | 25 x 1,5 | 3 | 25 |
| 50.502 | 17-22 | ⅜"+½" | 25 x 1,5 | 3 | 25 |
| 50.503 | 24-29 | ¾" | 25 x 1,5 | 3 | 25 |
| 50.504 | 32-37 | 1" | 25 x 1,5 | 3 | 25 |
| 50.505 | 38-43 | 1 ¼" | 25 x 1,5 | 3 | 25 |
| 50.506 | 44-50 | 1 ½" | 25 x 1,5 | 6 | 25 |
| 50.507 | 51-57 | | 25 x 1,5 | 6 | 25 |
| 50.508 | 57-64 | 2" | 25 x 1,5 | 6 | 25 |
| 50.509 | 66-74 | | 25 x 1,5 | 6 | 25 |
| 50.510 | 75-83 | 2 ½" | 25 x 1,5 | 6 | 25 |
| 50.512 | 88-96 | 3" | 25 x 2,0 | 6 | 25 |
| 50.513 | 97-104 | | 25 x 2,0 | 6 | 25 |
| 50.514 | 108-116 | 4" | 25 x 2,0 | 6 | 25 |
| 50.515 | 120-127 | | 25 x 2,0 | 6 | 25 |
| 50.516 | 127-135 | | 25 x 2,0 | 6 | 25 |
| 50.517 | 135-141 | 5" | 25 x 2,0 | 6 | 25 |
| 50.518 | 147-155 | | 25 x 2,0 | 6 | 25 |
| 50.519 | 155-162 | | 25 x 2,0 | 6 | 25 |

Universalrohrschellen ohne Schallschutzgummi

| | | | | | |
|--------|---------|-------|----------|---|----|
| 50.101 | 17-22 | ⅜"+½" | 25 x 1,5 | - | 25 |
| 50.102 | 23-28 | ¾" | 25 x 1,5 | - | 25 |
| 50.103 | 30-35 | 1" | 25 x 1,5 | - | 25 |
| 50.104 | 38-43 | 1 ¼" | 25 x 1,5 | - | 25 |
| 50.105 | 44-49 | 1 ½" | 25 x 1,5 | - | 25 |
| 50.106 | 49-55 | | 25 x 1,5 | - | 25 |
| 50.107 | 56-62 | 2" | 25 x 1,5 | - | 25 |
| 50.108 | 63-69 | | 25 x 1,5 | - | 25 |
| 50.109 | 69-76 | 2 ½" | 25 x 1,5 | - | 25 |
| 50.110 | 78-86 | | 25 x 1,5 | - | 25 |
| 50.111 | 87-95 | 3" | 25 x 1,5 | - | 25 |
| 50.112 | 100-108 | | 25 x 2,0 | - | 25 |
| 50.113 | 109-116 | 4" | 25 x 2,0 | - | 25 |
| 50.114 | 120-128 | | 25 x 2,0 | - | 25 |
| 50.115 | 132-139 | | 25 x 2,0 | - | 25 |
| 50.116 | 139-147 | 5" | 25 x 2,0 | - | 25 |
| 50.117 | 147-153 | | 25 x 2,0 | - | 25 |
| 50.118 | 159-167 | | 25 x 2,0 | - | 25 |

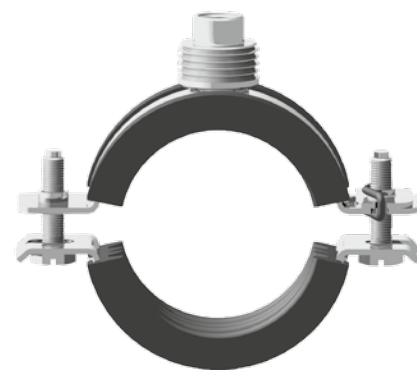

Zubehör

Gewindehülse

Artikel Nr.: 50.900
Muffe: ½"
Stück/Karton: 50



Grundplatte rund

Artikel Nr.: 50.901
Abmessung: Ø 60 x 3
Muffe: M10 / ½"
Stück/Karton: 50



Grundplatte leicht

Artikel Nr.: 50.903
Abmessung: 80 x 30 x 3
Muffe: ½"
Stück/Karton: 50



Grundplatte massiv

Artikel Nr.: 50.904
Abmessung: 120 x 40 x 4
Muffe: M10 / ½"
Stück/Karton: 50



Mehr Informationen erhalten Sie bei:

STS Systemtechnik
Schänis GmbH

Feld 9
8718 Schänis

Tel. +41 55 619 68 00
Fax +41 55 619 68 95

www.schaenis.com

Ein Unternehmen der SAG
seit 1924



Händler/Lieferant